

SEZIONE A-A

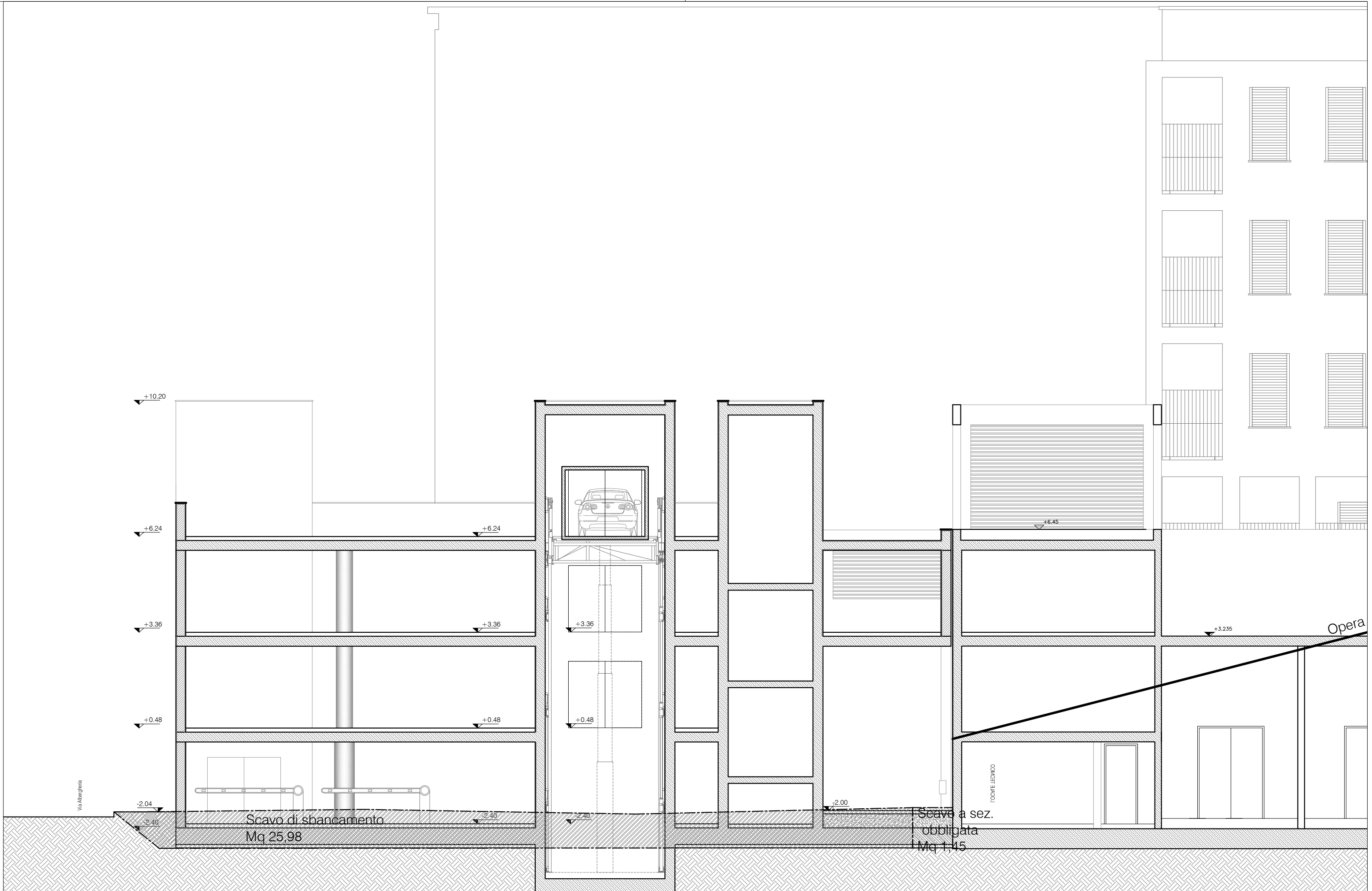

SEZIONE C-C

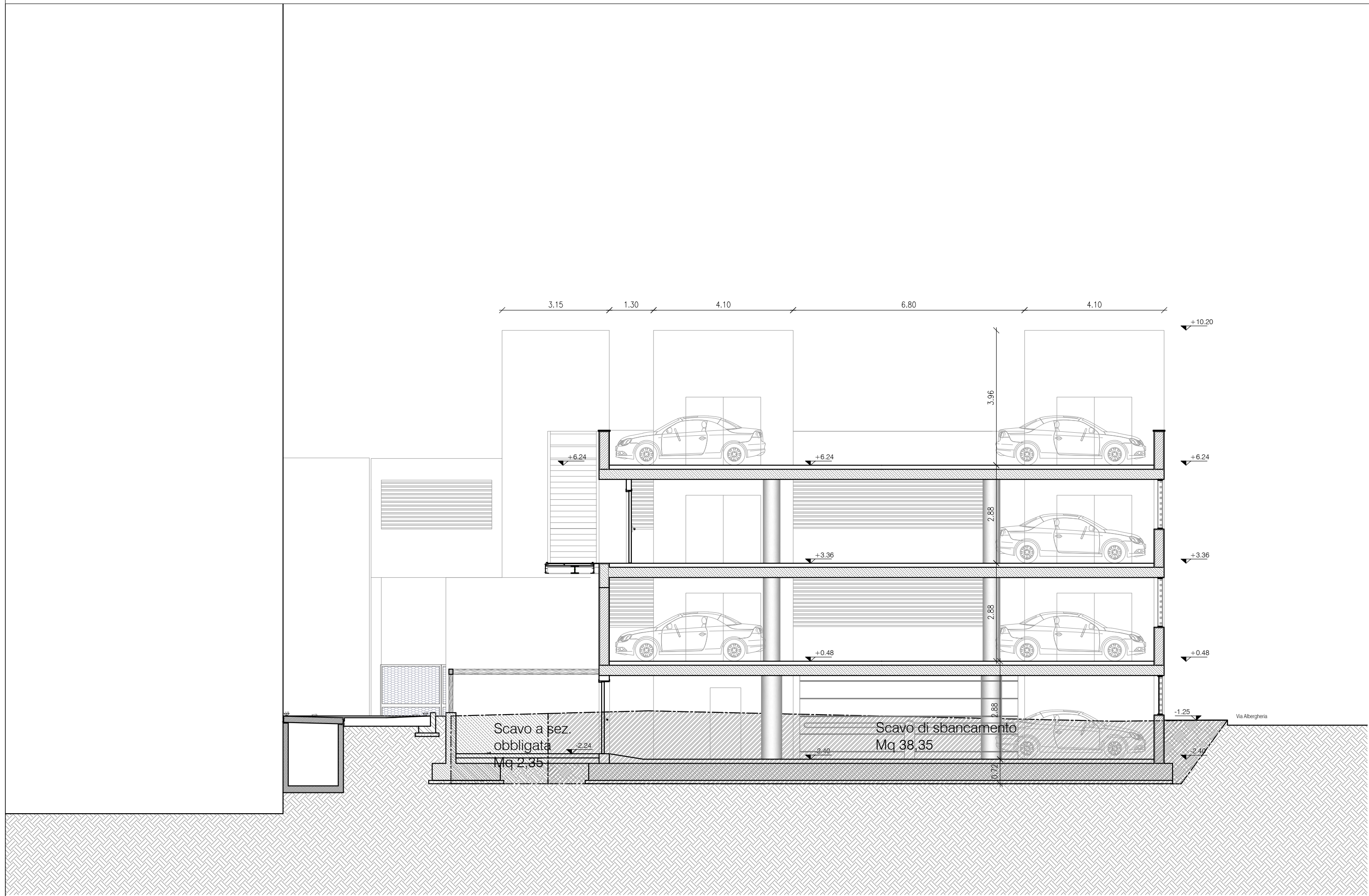

SEZIONE B-B

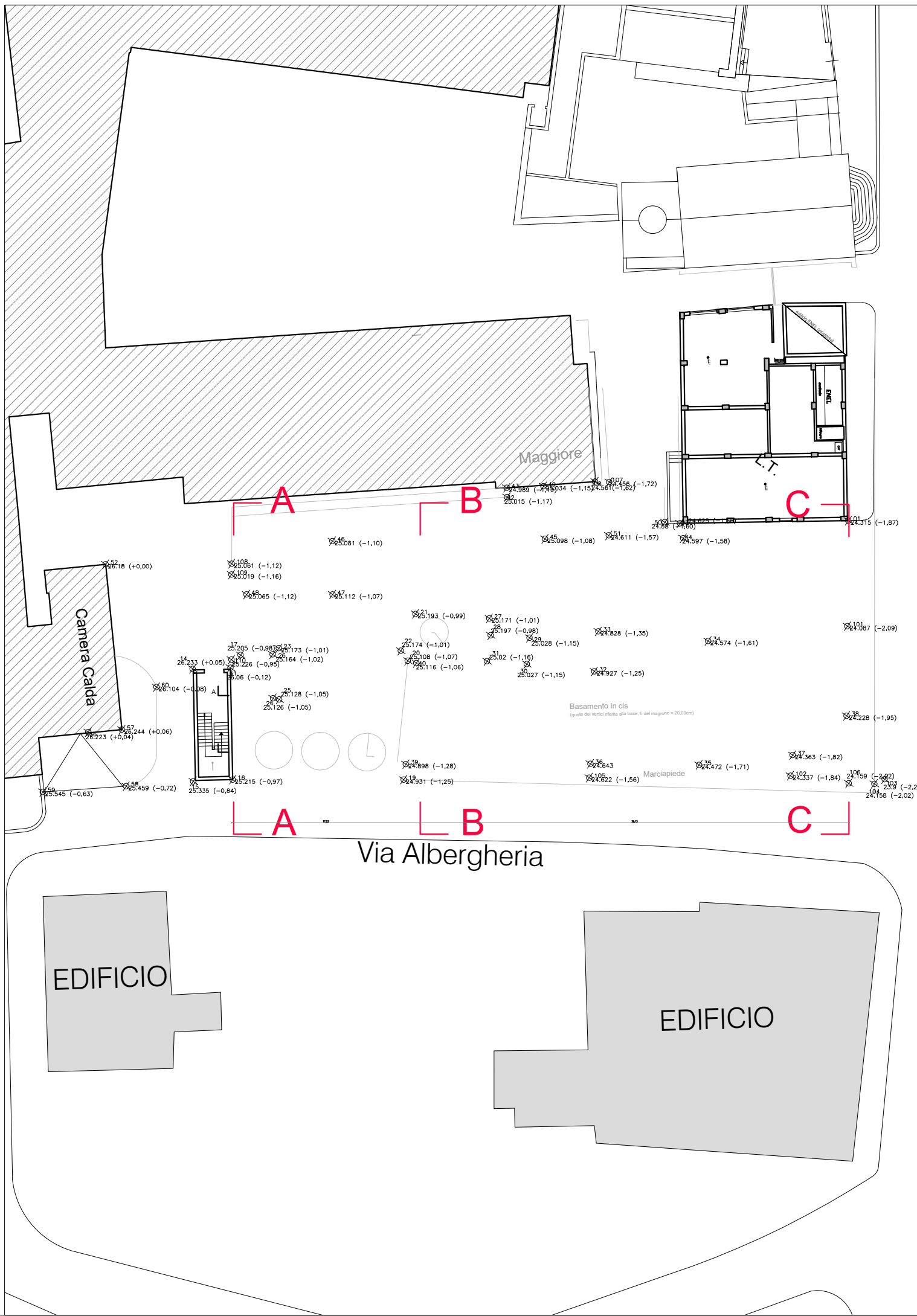

Regione Siciliana

Azienda di Rilievo Nazionale e di Alta Specializzazione

Ospedale Civico e Benfratelli, G. Di Cristina e M. Ascoli, Palermo

AR.02

tavola numero

progetto

P. O. "G. Di Cristina" - Ospedale dei Bambini

LOTTO FUNZIONALE "PARCHEGGIO"

PROGETTO-ESECUTIVO

oggetto:

Rilievo sezioni

scala	formato	prot.	revisioni
1:100	FN	03-16	
esecutore	responsabile	file	data
Arch. Marco Tortorici	Ing. Michelangelo Amato	Rilievo sezioni.dwg	Giugno 2017
progettista responsabile di settore		Capogruppo	
Arch. Agostino Cangemi		Ing. Antonio Cangemi Studio Cangemi s.a.s. C. so D. Scinà,15 - 90139 Palermo Tel.: 091/585863 Tel./Fax 091/3815831 e-mail: posta@studiocangemi.pa.it	
committente		R.T.P.S	
A.R.N.A.S. PALERMO		Studio Cangemi s.a.s. (Capogruppo) Heinle, Wischer und Partner Ing. Natale Arcamone (in quota Cangemi s.a.s.) Studio Tecnico Associato Alberto e Luigi Spinelli Ing. Giovanni Pecorella KVS Engineering S.r.l.	
Direttore Generale:			
Dott. Giovanni Migliore			
R.U.P:			
Arch. Giuseppe Antonio Bono			