

PLANIMETRIA PIANO SECONDO

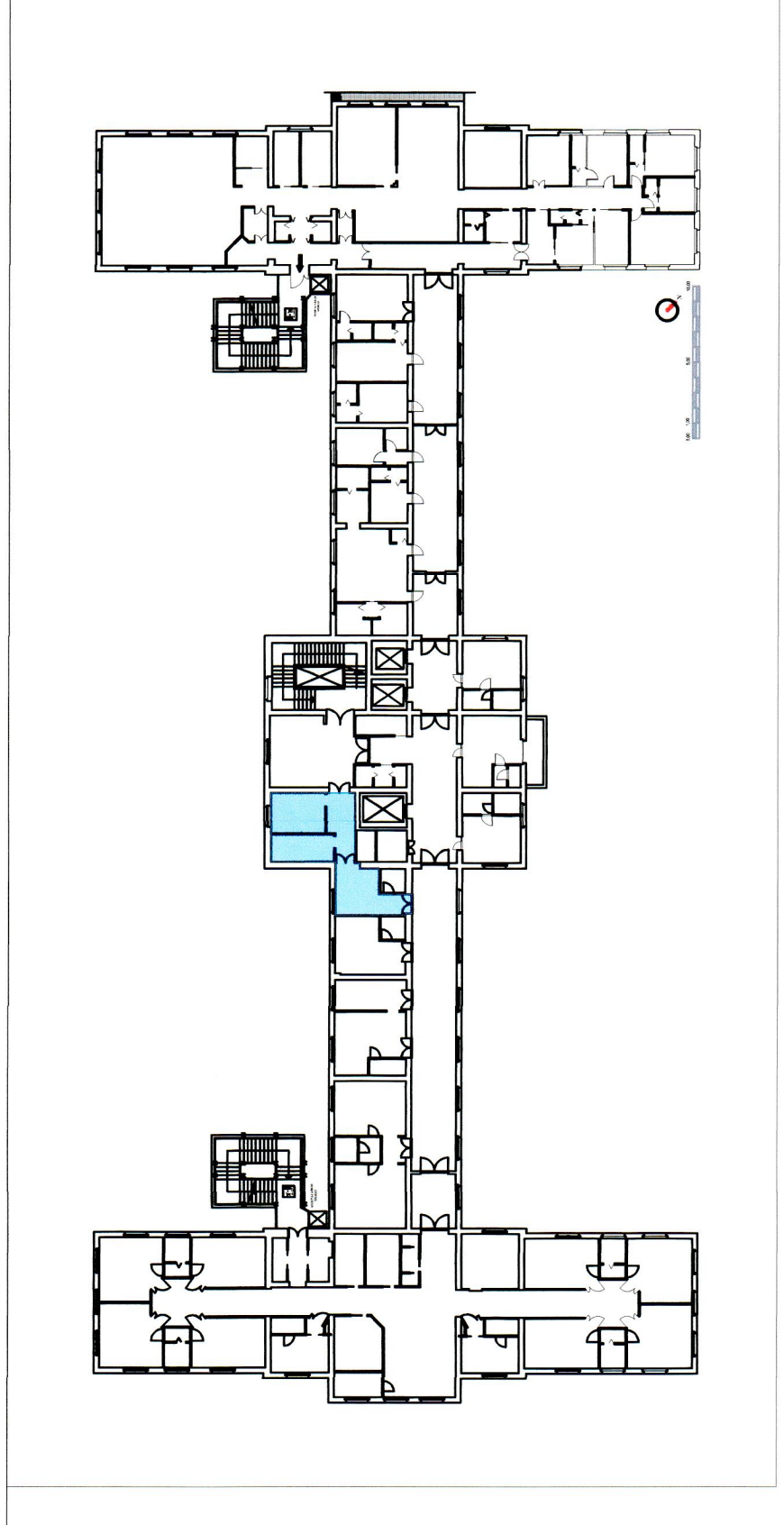

PLANIMETRIA PIANO PRIMO

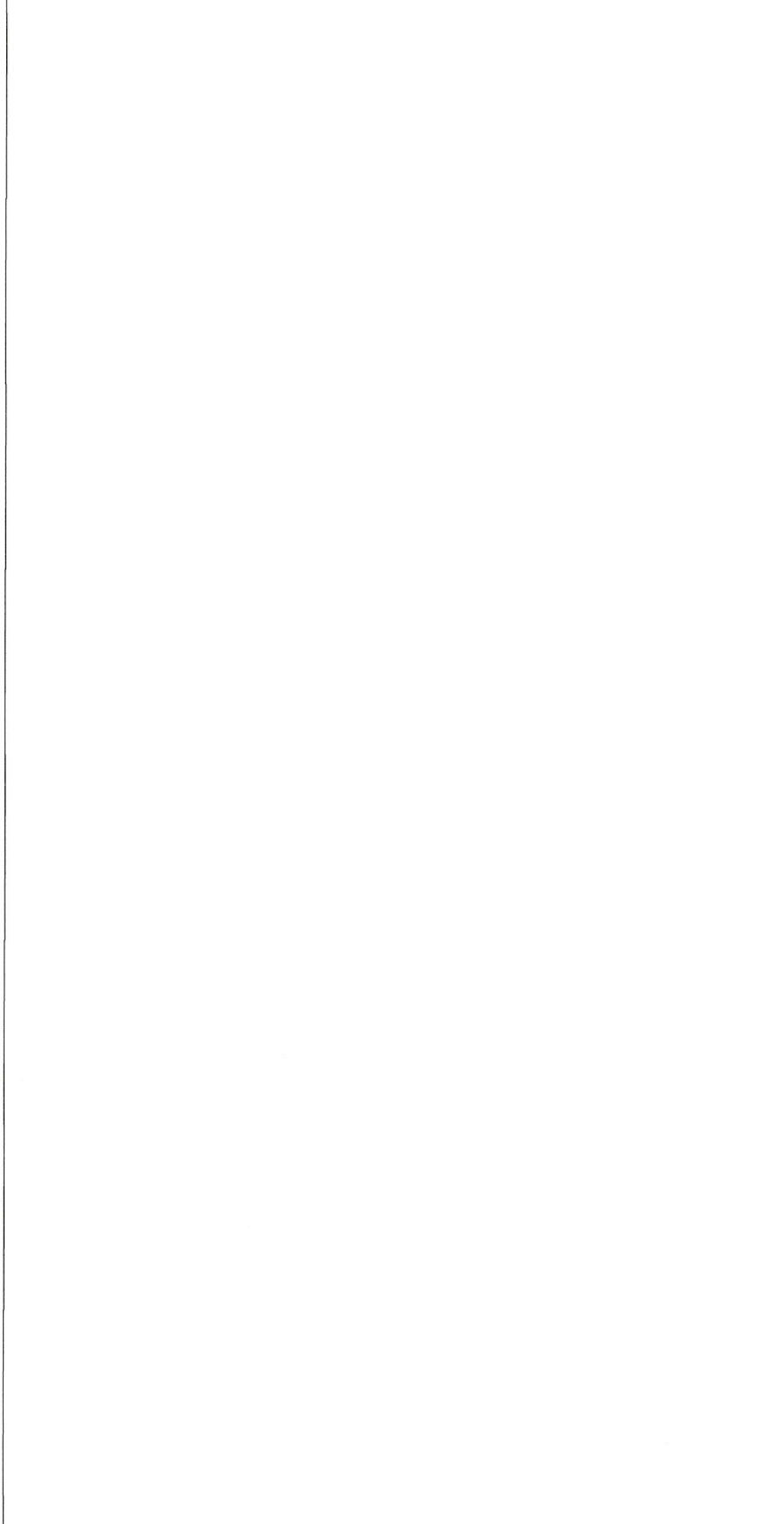

PLANIMETRIA PIANO RIALZATO

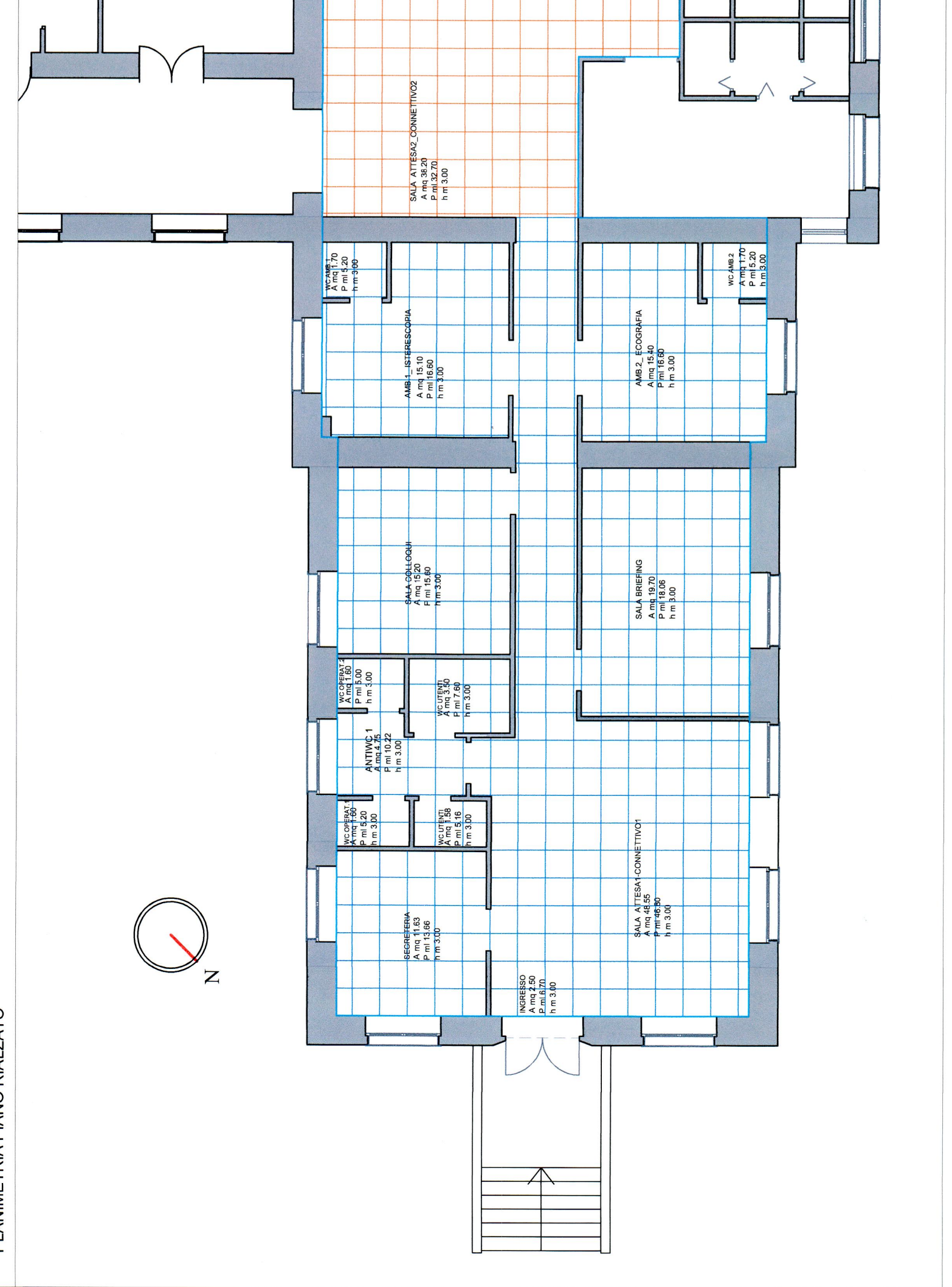
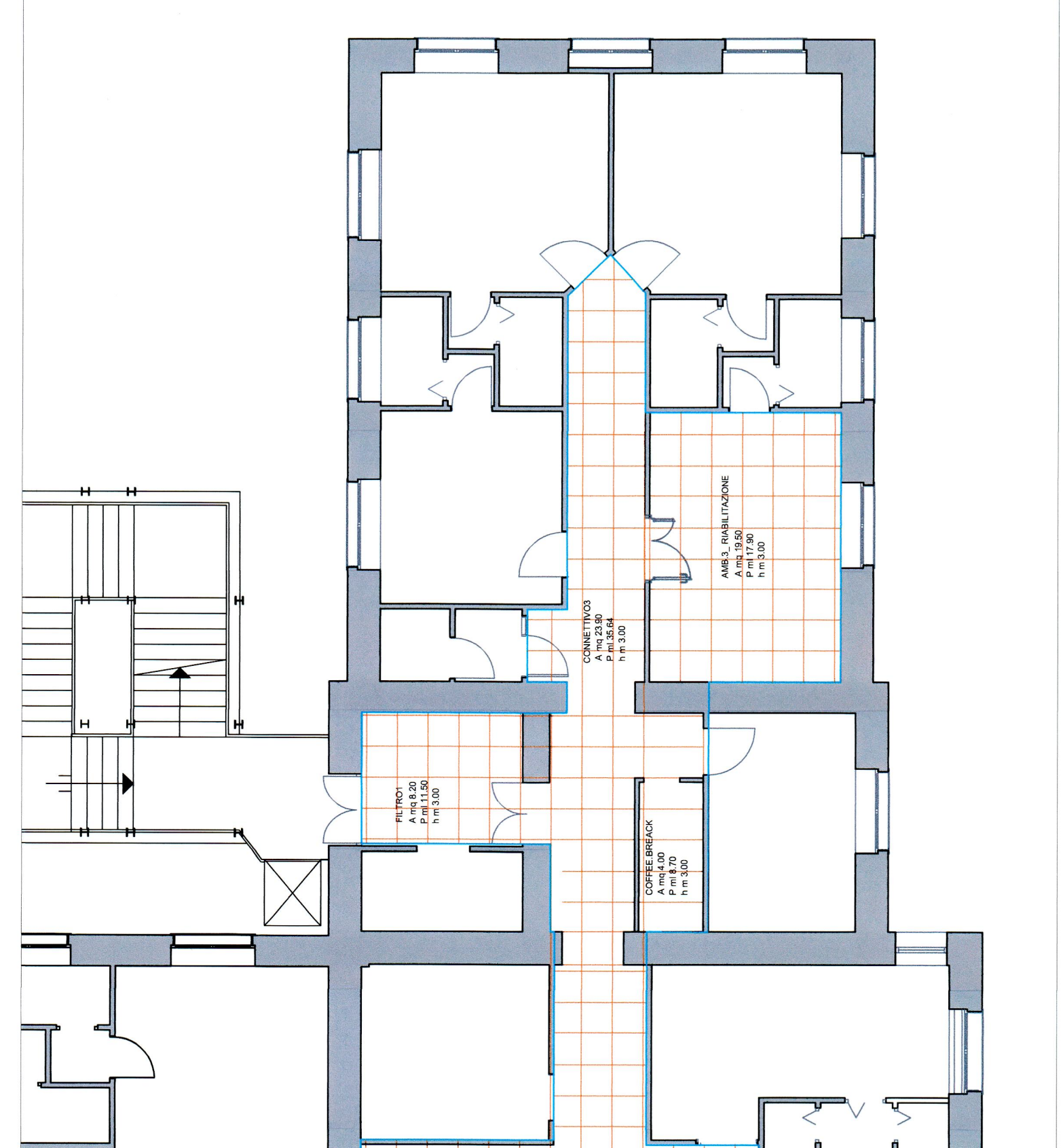
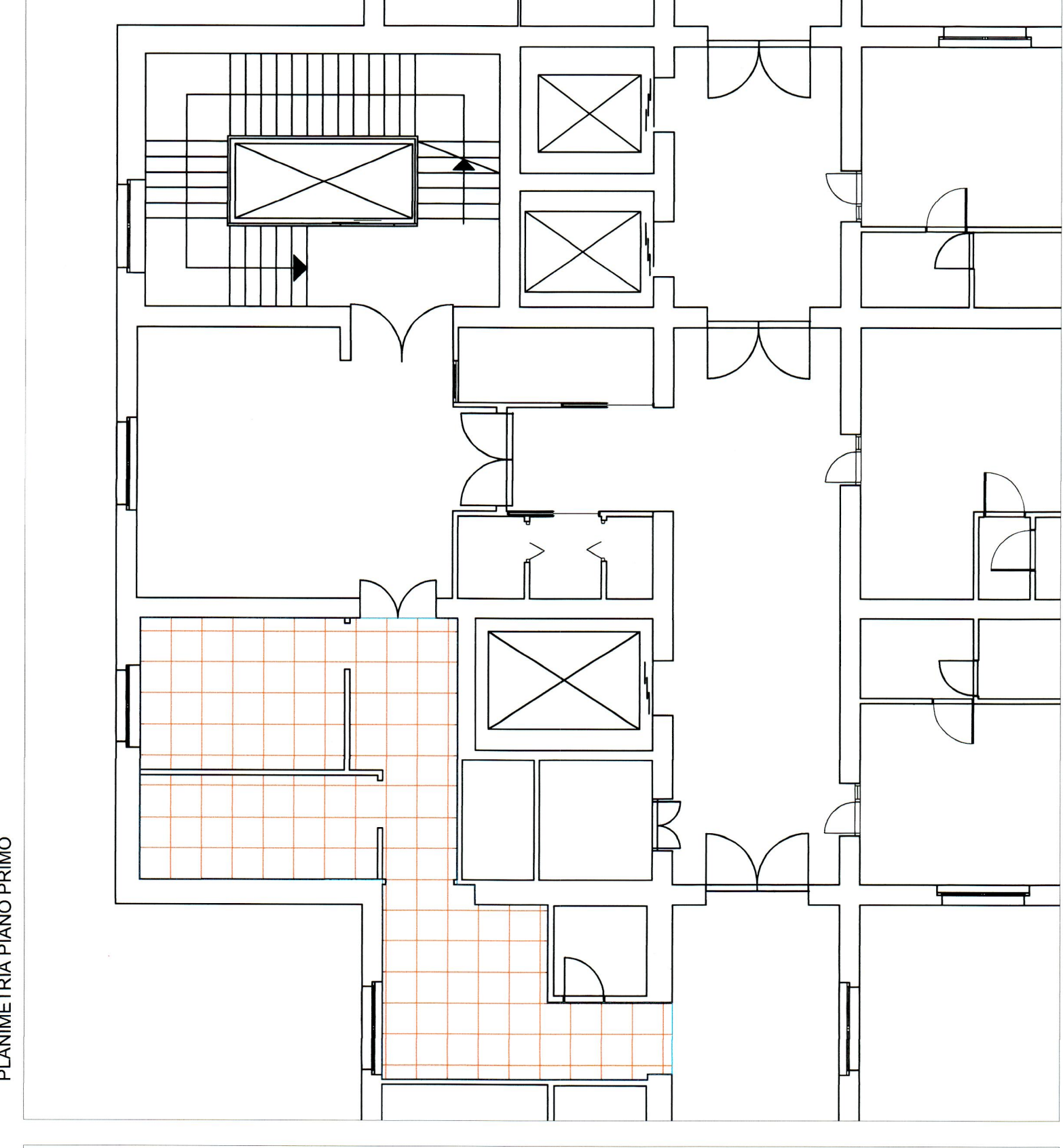
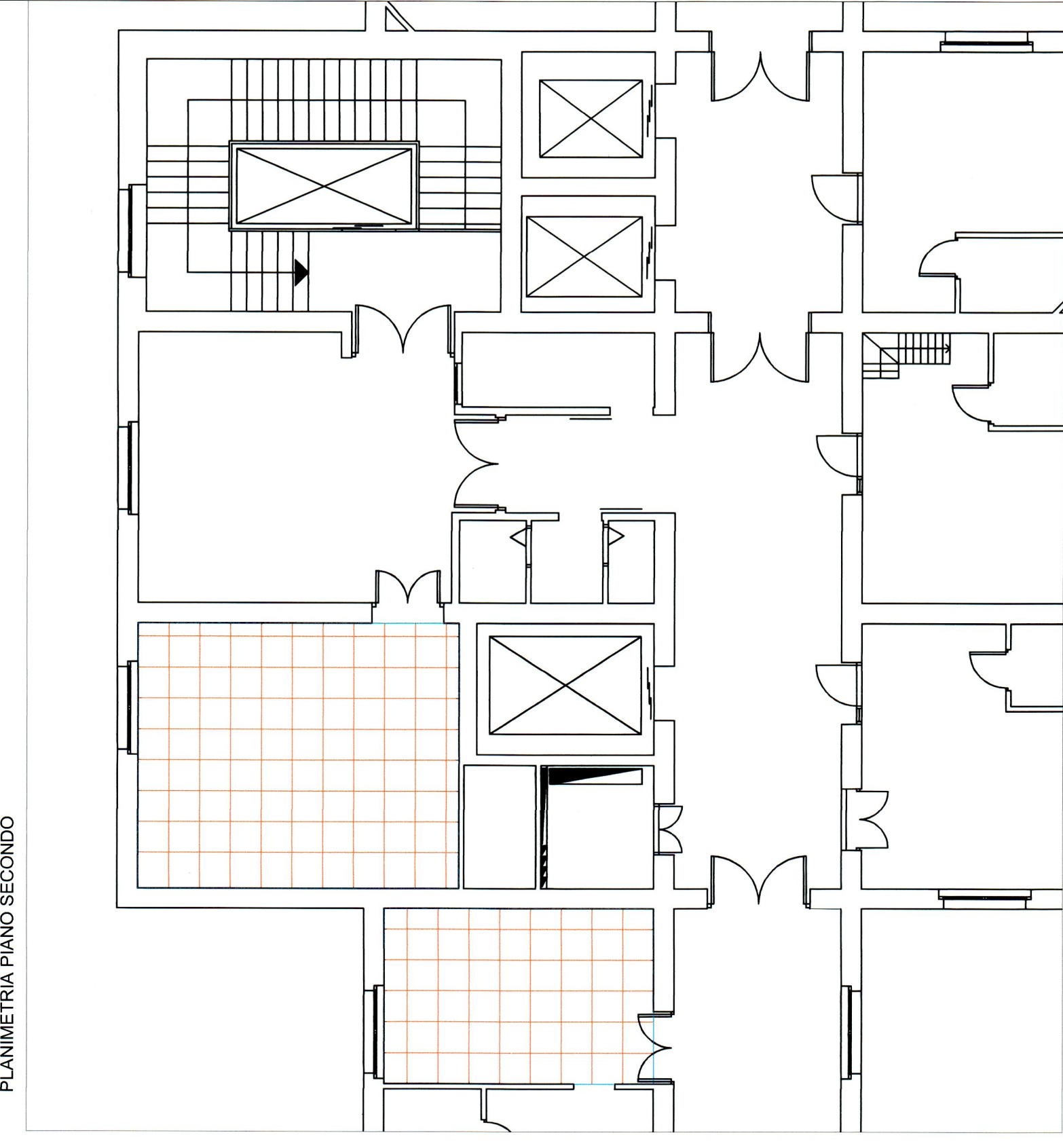

CONTROSOFFITTI

- LEGENDA
- AREA D'INTERVENTO
 - CONTROSOFFITTO IN ACCIAIO
 - CONTROSOFFITTI IN FIBRA MINERALE
 - PAVIMENTAZIONE IN PVC
 - TINTEGGIATURA CON IDROPITTURA MURALE
 - RIVESTIMENTO MURALE IN PIASTRELLE DI CERAMICA
 - RIVESTIMENTO MURALE IN PVC
 - LUCIDATURA PAVIMENTI IN GRANIGLIA

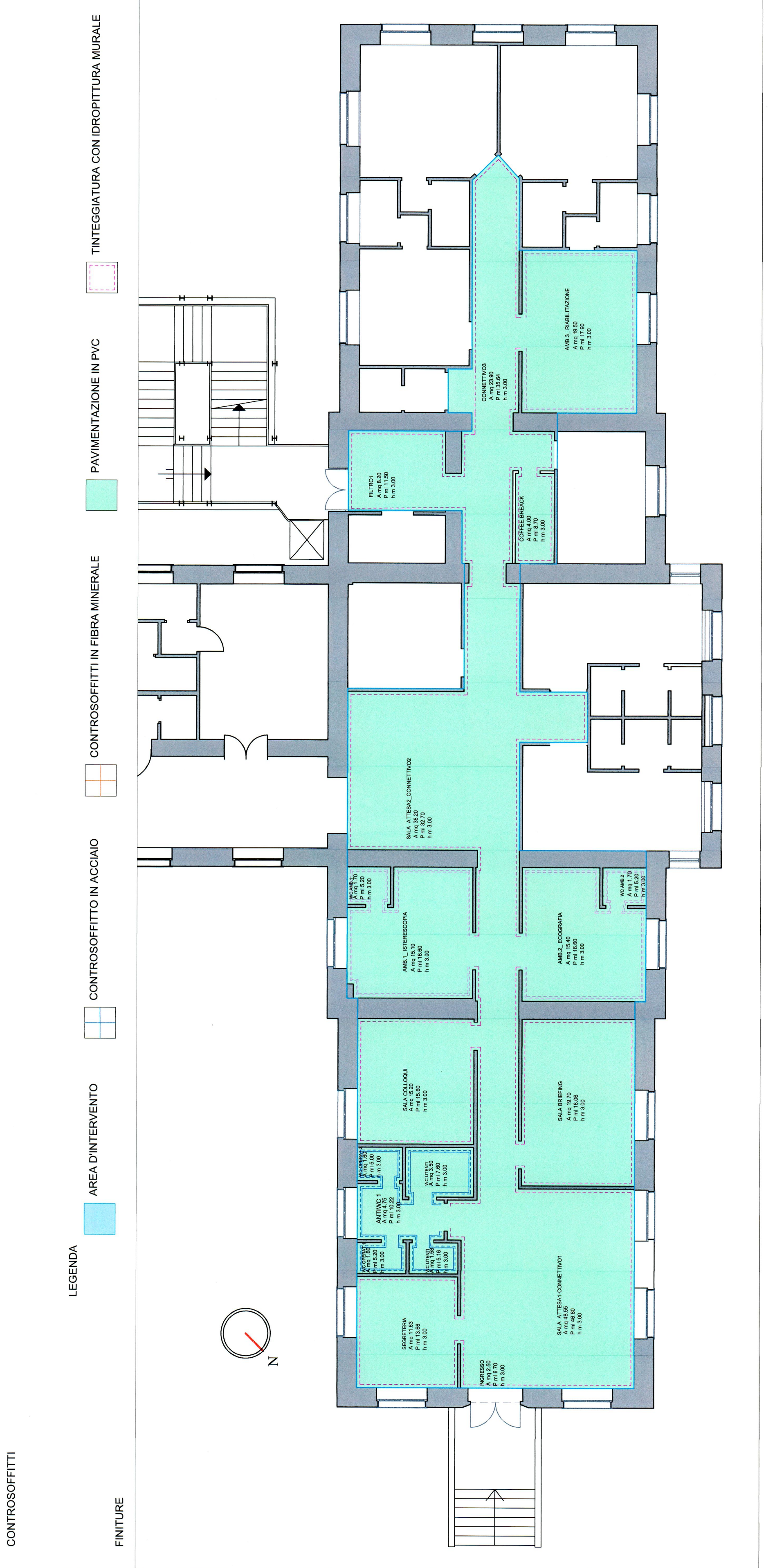

FINITURE

AZIENDA DI RILIEVO NAZIONALE E DI ALTA SPECIALIZZAZIONE
"CIVICO - DI CRISTINA - BENFRATELLI"
PALERMO



OGGETTO: Lavori per la realizzazione di un Centro di Riferimento per la diagnosi e cura dell'Endometriosi presso U.O.C. Ostetricia e Ginecologia in applicazione alla legge regionale del 28 dicembre 2019, n. 27, attraverso l'implementazione del PDTA e della rete regionale, presso piano rialzato del Paesaggio 3 del P.O. CIVICO

U.O.C. GESTIONE TECNICA
Direttore P.F.
Ing. Ernesto Basiglio
U.O.S. Lavori Pubblici
Dipartimento Tecnico
Arch. Vincenzo Campo

Arch. Vincenzo Campo
Progettazione Architettonica
Direzione Lavori
Arch. Vito Cozzetta
Ing. Ernesto Basiglio
Progettazione Impianti

COMMITTENTE
ARMAS - AZIENDA DI RILIEVO NAZIONALE AD ALTA SPECIALIZZAZIONE
"CIVICO - DI CRISTINA - BENFRATELLI"
Il Commissario Straordinario
Dott. Roberto Colagli

PROGETTO ESECUTIVO
(Art. 23 D.Lgs. 50/2016)

Elaborato: Progetto architettonico con controsoffitti e finiture
data: maggio 2023
aggiornamenti:
A.04
scala 1:100